

INSTITUTUL CLINIC FUNDENI
SOS. FUNDENI, NR.258, SECTOR 2, 022328 BUCURESTI
TEL : 021.317.21.94 FAX : 021.318.04.44
EMAIL: SECRETARIAT@ICFUNDENI.RO

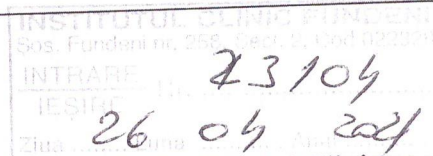

PROCES VERBAL

Din data **21.04.2021**



Incheiat cu ocazia sedintei de constituire a Consiliului de Etica al Institutului Clinic

Fundeni.

Componenta Consiliului de Etica – Membrii permanenti:

Prof. Dr. Diculescu Mihai Mircea
Dr. Micu Laurentiu
Dr. Uscatescu Marusia Valentina
Dr. Hrehoret Doina
As. med. Toma Elena
As. med. Preda Emilia
Rep. Asociatiilor de Pacienti Iulian Petre
Secretar: Dr Ecobici Monica

Componenta Consiliului de Etica – Membrii supleanti:

Sef de Lucrari Dr. Popescu Mihai
Dr. Lipan Lavinia
Dr. Scarlatescu Ecaterina
Dr. Nastase Vasile
As.med. Alexe Veronica
As.med. Rusu Doina Daniela
Rep. Asociatiilor de Pacienti -Vasile Viorel
Secretar supleant: Dr Serbanica Andreea

Au fost indeplinite conditiile pentru desfasurarea conform PO a sedintei.

Ordinea de zi:

A fost supusa discutiei membrilor Consiliului ordinea de zi:

1. Alegerea presedintelui Consiliului de Etica.

Sedinta de constituire a fost prezidata de cel mai varstnic membru ales: Prof. Dr. Diculescu Mihai Mircea. In Sedinta de Constituire s-a votat presedintele, existand o singura propunere pentru presedinte, respectiv Dr Micu Laurentiu- propus de Prof. Dr. Diculescu Mihai Mircea

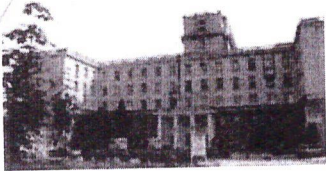

INSTITUTUL CLINIC FUNDENI

SOS. FUNDENI, NR.258, SECTOR 2, 022328 BUCURESTI

TEL : 021.317.21.94 FAX : 021.318.04.44

EMAIL: SECRETARIAT@ICFUNDENI.RO



INSTITUTUL CLINIC
FUNDENI

In urma votului secret exercitat de catre membrii Consiliului de Etica, cu exceptia secretarului, Dr Micu Laurentiu este desemnat Presedinte permanent a Consiliului de Etica, cu unanimitate de voturi.

Membrii Consiliului de Etica participanti:

Prof. Dr. Diculescu Mihai Mircea

Dr. Micu Laurentiu

Dr. Hrehoret Doina

As. med. Toma Elena

As. med. Preda Emilia

Rep. Asociatiilor de Pacienti Iulian Petre

Secretar: Dr Ecobici Monica

Sef de Lucrari Dr. Popescu Mihai

Dr. Lipan Lavinia

Dr. Scarlatescu Ecaterina

As.med. Alexe Veronica

As.med. Rusu Doina Daniela